

Objetivo do Fundo

Fundo Multimercado Macro que tem por objetivo superar de forma consistente o CDI no longo prazo, tendo como meta uma volatilidade próxima a 5%.

A política de investimento do fundo pode se utilizar dos mercados de ações, juros, câmbio e commodities para buscar seu retorno.

Características do Fundo

CNPJ: 35.002.795/0001-51
Classificação ANBIMA: Multimercado Livre
Gestão: Auguri Asset Management S.A.
Administrador: BTG Pactual
Custodiante: BTG Pactual
Auditor: Ernest & Young

Fundo x CDI

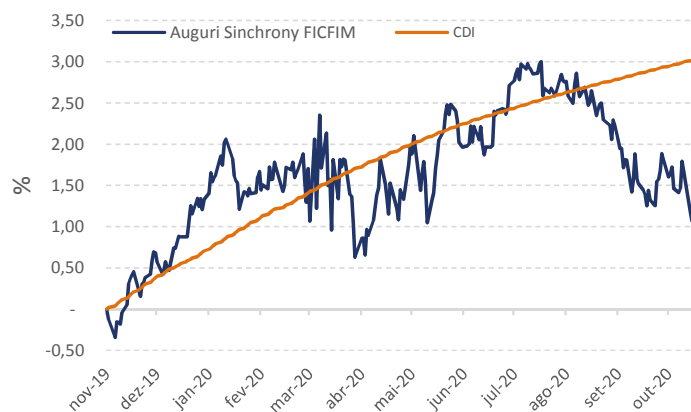

Rentabilidade

	Jan	Fev	Mar	Abr	Mai	Jun	Jul	Ago	Set	Out	Nov	Dez	Ano	Desde Início
2019											0,45	0,42	0,88	0,88
CDI											0,21	0,38	0,86	0,86
% CDI											217	111	101	101
2020	0,33	0,50	0,09	-0,28	0,51	-0,07	0,68	-0,32	-1,07	-0,09			0,28	1,13
CDI	0,38	0,29	0,35	0,28	0,24	0,22	0,19	0,16	0,16	0,16			2,45	2,45
% CDI	88	171	26	-99	215	-31	352	-200	-682	-59,7			12	35,7

Características Gerais

Data de Início: 13/11/19
Aplicação Mínima: R\$ 1.000,00
Movimentação Mínima: R\$ 100,00
Saldo Mínimo: R\$ 1.000,00
Cota de aplicação: D+1
Cota de resgate: D+9
Liquidação do resgate: D+1
Taxa de administração* (a.a.): 2,00%
Tributação I.R.: 15,00%
Taxa de performance (a.a.): 20% que exceder o benchmark
Benchmark: 100% CDI

*Este fundo cobra taxa de administração de 2,0% a.a. e pode aplicar seus recursos em fundos de investimento que cobrem taxa de administração de até 0,20% a.a. sendo o encargo total atribuído aos cotistas de no máximo 2,20%.

Estatísticas de Rentabilidade

Meses Positivos: 7
Meses Negativos: 5
Meses acima do benchmark: 5
Meses abaixo do benchmark: 7

Risco

VaR Não Paramétrico (diário em % PL): 0,62%
Volatilidade Anualizada: 3,57%

Cota e Fechamento mês (R\$)

Cota Fechamento do mês: 1,011589
PL Fechamento do mês: R\$ 6.498.726
PL Médio desde o início: R\$ 7.126.188

Volatilidade Histórica (40 dias)

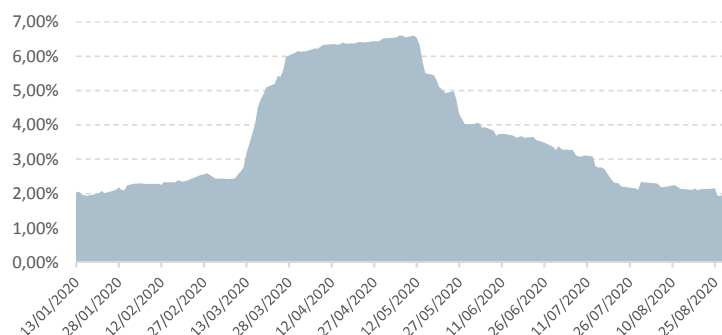

Histograma de Rentabilidade diária

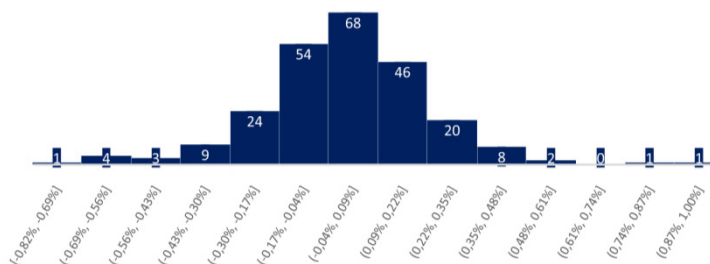

Recomenda-se a leitura cuidadosa do regulamento deste fundo de investimento e de outros geridos pela AUGURI ASSET MANAGEMENT S/A ("AUGURI ASSET") antes de efetuar qualquer decisão de investimento. Fundos de investimento não são garantidos pelo administrador do fundo, pela AUGURI ASSET, por qualquer mecanismo de seguro, ou ainda, pelo fundo garantidor de crédito ("FGC"). Esta modalidade de investimento possui outros custos envolvidos, além das despesas do próprio fundo. Para obter informações sobre conversão de cotas, objetivo, política de investimentos, público alvo, índice comparativo de rentabilidade e outras informações relevantes deste fundo, consulte o regulamento. Rentabilidade obtida no passado não representa garantia de resultados futuros. A rentabilidade deste fundo é líquida de taxas de administração e de performance, mas bruta de impostos. O investimento neste fundo apresenta riscos para o investidor. Ainda que a AUGURI ASSET mantenha sistema de gerenciamento de riscos, não há garantia de completa eliminação da possibilidade de perdas para o fundo e para o investidor. Este fundo pode estar exposto a significativa concentração em ativos financeiros de renda fixa, de renda variável e de crédito, inclusive, de poucos emissores, com os riscos daí decorrentes. Este fundo se utiliza de estratégias que podem resultar em significativas perdas patrimoniais para seus cotistas, podendo inclusive acarretar perdas superiores ao capital aplicado e a consequente obrigação do cotista de aportar recursos adicionais para cobrir o prejuízo do fundo. A AUGURI ASSET adota política de exercício de direito de voto em assembleias, que disciplina os princípios gerais, o processo decisório e quais são as matérias relevantes obrigatórias para o exercício do direito de voto. Tal política orienta as decisões do gestor em assembleias de detentores de ativos que confirmam aos seus titulares o direito de voto. A AUGURI ASSET não comercializa nem distribui cotas de Fundos de Investimentos. Este fundo pode ter suas cotas comercializadas por vários distribuidores, o que pode gerar diferenças de horários e valores mínimos para aplicação ou resgate.

Hoje 03/11/2020
Mês Outubro 2020
Último Dia 31/10/2020
Último DU 30/10/2020

1 Janeiro
2 Fevereiro
3 Março
4 Abril
5 Maio
6 Junho
7 Julho
8 Agosto
9 Setembro
10 Outubro
11 Novembro
12 Dezembro